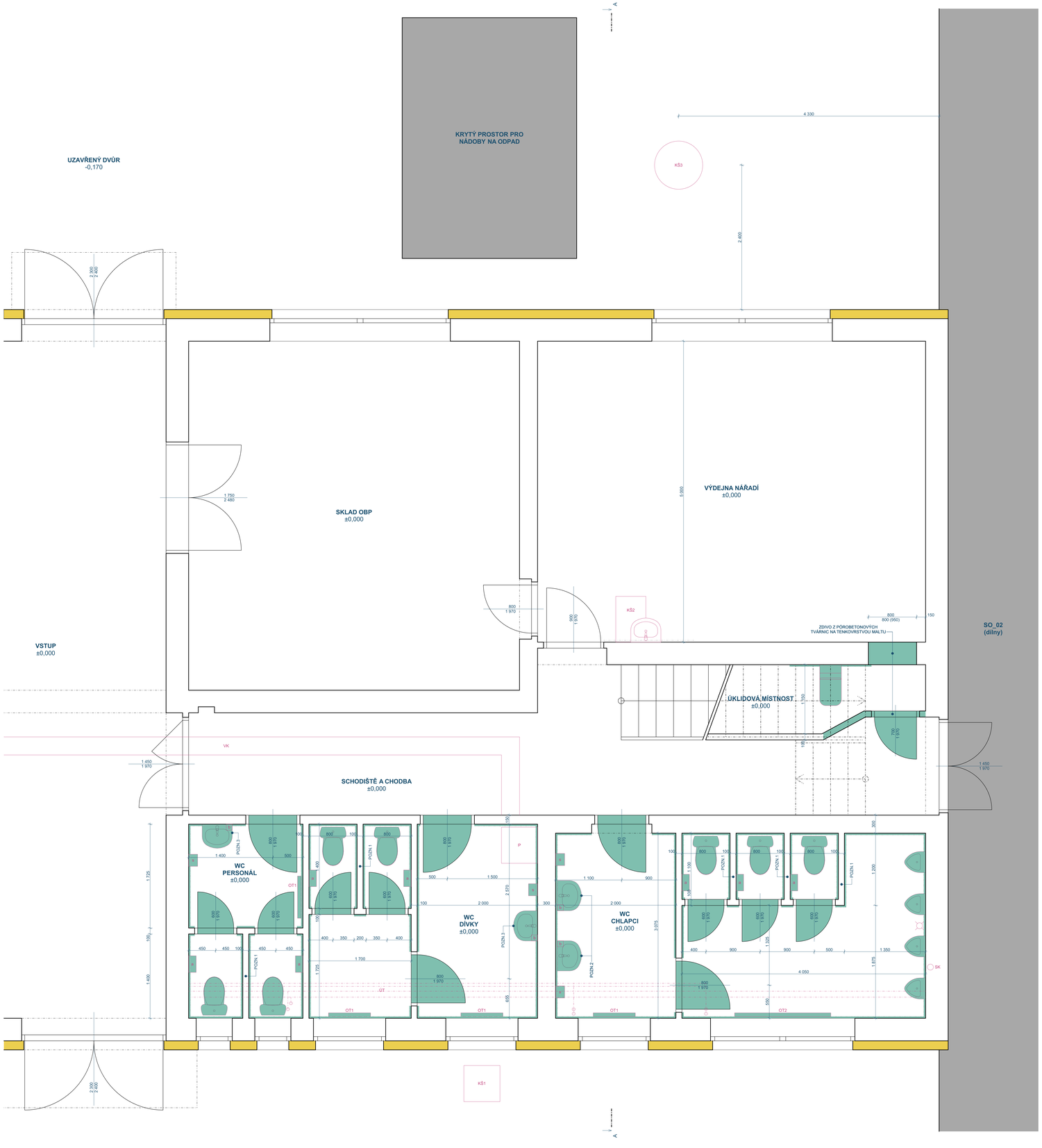

LEGENDA DOTČENÝCH MÍSTNOSTÍ:

MÍSTNOST	PLOCHA (m²)	PODLAHA	STĚNY	STROP	SVĚTLÁ VÝŠKA	POZNÁMKA
SCHODIŠTĚ A CHODBA	25,06	KERAMICKÁ DLAŽBA	ŠTUKOVÁ OMÍTKA	ŠTUKOVÁ OMÍTKA	3 070mm	KERAMICKÝ SOKL VÝŠKY 80mm DŘEVĚNÝ OBKLAD STĚN VÝŠKY 1 400mm
WC PERSONÁL	5,94	KERAMICKÁ DLAŽBA	ŠTUKOVÁ OMÍTKA	SDK PODHLED	2 900mm	KERAMICKÝ OBKLAD STĚN MINIMÁLNÍ VÝŠKY 2 200mm
WC DÍVKY	11,85	KERAMICKÁ DLAŽBA	ŠTUKOVÁ OMÍTKA	SDK PODHLED	2 900mm	KERAMICKÝ OBKLAD STĚN MINIMÁLNÍ VÝŠKY 2 200mm
WC CHLAPCI	18,45	KERAMICKÁ DLAŽBA	ŠTUKOVÁ OMÍTKA	SDK PODHLED	2 900mm	KERAMICKÝ OBKLAD STĚN MINIMÁLNÍ VÝŠKY 2 200mm
ÚKLIDOVÁ MÍSTNOST	4,36	KERAMICKÁ DLAŽBA	ŠTUKOVÁ OMÍTKA	ŠTUKOVÁ OMÍTKA	1 890mm / 3 070mm	KERAMICKÝ SOKL VÝŠKY 80mm / NA ČÁSTI KERAMICKÝ OBKLAD STĚN MINIMÁLNÍ VÝŠKY 1 800mm
VÝDEJNA NÁŘADÍ	32,25	NEPROPUSTNÝ NÁTĚR	ŠTUKOVÁ OMÍTKA	ŠTUKOVÁ OMÍTKA	3 070mm	KERAMICKÝ SOKL VÝŠKY 80mm NA ČÁSTI KERAMICKÝ OBKLAD STĚN VÝŠKY 1 500mm

LEGENDA HMOT:

- STÁVAJÍCÍ - ZDIVO Z KERAMICKÝCH CIHEL / PLYNOSILIKÁTOVÝCH TVÁRNIC NA MALTU
- STÁVAJÍCÍ - VNĚJŠÍ KONTAKTNÍ ZATEPLENÍ
- NOVÉ KONSTRUKCE, ZAŘÍZENÍ NEBO VYBAVENÍ

POZNÁMKY:

- DOKUMENTACE SPADÁ POD AUTORSKÝ ZÁKON, JEJÍ NEOPRÁVNĚNÉ VYUŽITÍ BEZ SOUHLASU AUTORA JE TRESTNÉ. PROJEKTOVÁ DOKUMENTACE (PD) JE ZPRACOVÁNA PRO POTŘEBY VYBÉROVÉHO ŘÍZENÍ. PD NESLOUŽÍ K PROVEDENÍ STAVBY.
- POKUD JE V TÉTO PD UVEDEN KONKRÉTNÍ VÝROBEK OD KONKRÉTNÍHO VÝROBCE, JE TO POUZE PRO UPŘESNĚNÍ NEBO JASNÉ VYMEZENÍ MINIMÁLNÍCH POŽADOVANÝCH VLASTNOSTÍ. UVEDENÝ VÝROBEK VÝROBCE JE MOŽNÉ NAHRADIT JAKÝMKOLI JINÝM VÝROBKEM OD JINÉHO VÝROBCE ZA PŘEDPOKLADU DODRŽENÍ STEJNÝCH POŽADOVANÝCH VLASTNOSTÍ JAKO U UVEDENÉHO VÝROBKU VÝROBCE, NEBO LZE NAHRADIT JINÝM VÝROBKEM OD JINÉHO VÝROBCE S LEPŠÍMI VLASTNOSTMI, NEŽ MÁ UVEDENÝ VÝROBEK VÝROBCE.
- PODKLADEM PRO ZPRACOVÁNÍ TÉTO DOKUMENTACE BYLA PROJEKTOVÁ DOKUMENTACE S NÁZVEM: "REALIZACE ÚSPOR ENERGIE - PdS LETOHRAD, AREÁL ÚSTECKÁ Č.P.36, SO_01 - BUDOVA UČEBEN", KTEROU V 04/2017 VYPRACOVAL "Ing. Jiří Adamec" A KTERÁ BYLA VYPRACOVÁNA V ROZSAHU "DSP".

- STÁVAJÍCÍ PROSTORY, KTERÉ NEJSOU ROZSAHEM TÉTO PROJEKTOVÉ DOKUMENTACE DOTČENY, NEBYLY ZAMĚŘOVÁNY (JEDNÁ SE O ZAKRESLENÍ PODLE PŮVODNÍ PROJEKTOVÉ DOKUMENTACE). VEŠKERÉ ROZMĚRY A TAKÉ PŘEDPOKLÁDANÉ SKLADBY KONSTRUKCÍ JE NUTNÉ PŘED ZAHÁJENÍM REALIZACE OVĚŘIT.

- DOTČENÝ OBJEKT SE NACHÁZÍ V OCHRANNÉM PÁSMU VODNÍHO ZDROJE 2.STUPNĚ.

- POZN.1 - VÝŠKA ZDIVA 2,2m
- POZN.2 - U SESTAVY UMYVADEL BUDE NOVĚ OSAZENO SPOLEČNÉ / PROBĚŽNÉ, ZAPUŠTĚNÉ ZRCADLO (MINIMÁLNÍ VÝŠKA 600mm, MINIMÁLNÍ ŠÍŘKA JE DÁNA VNĚJŠÍMI HRANAMI KRAJNÍCH UMYVADEL SESTAVY).
- POZN.3 - U UMYVADLA BUDE NOVĚ OSAZENO ZAPUŠTĚNÉ ZRCADLO MINIMÁLNÍCH ROZMĚRU (Š x V) 500x600mm.
- KAŽDÁ JEDNOTLIVÁ WC KABINKA BUDE VYBAVENA NÁSTĚNNOU WC ŠTĚTKOU.
- V PŘEDSÍNI WC PERSONÁL + WC DÍVKY + WC CHLAPCI A TAKÉ KAŽDÁ JEDNOTLIVÁ WC KABINKA WC DÍVKY + WC PERSONÁL BUDE VYBAVENA 1x NÁŠLAPNÝM, VOLNĚ STOJÍCÍM, KRYTÝM ODPADKOVÝM KOŠEM O OBJEMU DO 6l.

LEGENDA POPISŮ:

- KŠ1 DEŠŤOVÁ KANALIZAČNÍ ŠACHTA (dno -620mm od upraveného terénu / -750mm od ±0,0) odtokové potrubí pr.250mm, nátokové potrubí 3x pr.100mm
- KŠ2 SPLAŠKOVÁ KANALIZAČNÍ ŠACHTA (dno -910mm od ±0,0)
- KŠ3 JEDNOTNÁ KANALIZAČNÍ ŠACHTA (dno -1 290mm od upraveného terénu / -1 460mm od ±0,0)
- SK STÁVAJÍCÍ STOUPACÍ POTRUBÍ VNITŘNÍ KANALIZACE - HT potrubí DN125
- VK STÁVAJÍCÍ PODLAHOVÝ KANÁL PRO VEDENÍ PÁTEŘNÍCH ROZVODŮ VNITŘNÍ VODOINSTALACE - 3x potrubí (teplá + studená + cirkulace)
- ÚT POTRUBÍ ÚSTŘEDNÍHO VYTÁPĚNÍ (ocelové s povrchovou úpravou nátěrem, zavěšené pod stropem)
- OT1 DESKOVÉ OTOPNÉ TĚLESO 700x600mm (dvouřadé)
- OT2 DESKOVÉ OTOPNÉ TĚLESO 1 600x600mm (dvouřadé)
- E ELEKTRICKÝ OSOUŠEČ RUKOU (AUTOMATICKÝ)
- a PLASTOVÝ ZÁSOBNÍK NA TOALETNÍ PAPÍR
- b PLASTOVÝ DÁVKOVAČ TEKUTÉHO MÝDLA (MANUÁLNÍ)

ROZSAH PRACÍ:

NOVÉ PŘÍČKOVÉ ZDIVO A TAKÉ NOVÉ ZADĚVKY BUDOU PROVEDENY Z PÓROBETONOVÝCH TVÁRNIC NA TENKOVRSTVOU MALTU A BUDE PROVÁDĚNO JEJICH PROVÁZÁNÍ / SPOJENÍ SE STÁVAJÍCÍMI PŘÍLEHLÝMI KONSTRUKCEMI VHODNÝM TECHNICKÝM ŘEŠENÍM PODLE DOPORUČENÍ ZVOLENÉHO / VYBRANÉHO VÝROBCE PÓROBETONOVÝCH TVÁRNIC. PŘEKLAD NAD OTVOR V NOVĚ NAVRHOVANÉM PŘÍČKOVÉM ZDIVU BUDE PROVEDEN ZE SYSTÉMOVÉHO PŘEKLADU VÝROBCE ZVOLENÉHO / VYBRANÉHO VÝROBCE PÓROBETONOVÝCH TVÁRNIC. V DOTČENÝCH HYGIENICKÝCH ZAŘÍZENÍCH BUDE NOVĚ PROVEDEN ZAVĚŠENÝ SDK PODHLEDU TAK, ABY BYLA PO PROVEDENÍ TOHOTO ZAVĚŠENÉHO SDK PODHLEDU MINIMÁLNÍ SVĚTLÁ VÝŠKA MÍSTNOSTÍ 2 900mm.
SDK ZAVĚŠENÝ PODHLED BUDE PROVEDEN S KOVOVOU PODKONSTRUKCÍ Z 2x CD+UD PROFILŮ, S VÝPLNÍ MINERÁLNÍ IZOLACÍ (λ_{deklD}= 0,035W/mK) A OPLÁŠTĚNÝ SDK DESKOU 1x RB (A1-tl.12,5mm. V SDK ZAVĚŠENÝCH PODHLEDECH JE NUTNÉ OSADIT REVIZNÍ DVÍŘKA TAK, ABY BYLA ZACHOVÁNA MOŽNOST KONTROLY STÁVAJÍCÍHO STOUPACÍHO POTRUBÍ ÚSTŘEDNÍHO VYTÁPĚNÍ. STÁVAJÍCÍ NÁTĚR PONECHANÝCH OCELOVÝCH DVEŘNÍCH ZÁRUBNÍ BUDE ODSTRANĚN, POVRCH OČIŠTĚN A POTÉ BUDE PROVEDEN NOVÝ NÁTĚR TĚCHTO ZÁRUBNÍ V ODSTÍNU PODLE VÝBĚRU INVESTORA. NOVĚ OSAZENÉ OCELOVÉ DVEŘNÍ ZÁRUBNĚ V NOVĚ NAVRHOVANÉM PŘÍČKOVÉM ZDIVU BUDOU OČIŠTĚNY A POTÉ BUDE PROVEDEN NOVÝ NÁTĚR TĚCHTO ZÁRUBNÍ V ODSTÍNU PODLE VÝBĚRU INVESTORA. NOVÉ VNITŘNÍ DVEŘE BUDOU DŘEVĚNÉ (DUTINOVÁ DŘEVOTŘÍSKA) S POVRCHOVOU ÚPRAVOU CPL LAMINÁTEM V ODSTÍNU A DEKORU PODLE VÝBĚRU INVESTORA. JEDNOKŘÍDLÉ, OTVÍRAVÉ, PLNÉ, ZÁMEK DOZICKÝ. NA DVEŘE DO WC KABIN BUDE OSAZEN WC ZÁMEK, KTERÝ BUDE UZAMYKATELNÝ ZEVNITŘ S VNĚJŠÍM OZNAČENÍM O OBSAZENÍ A SOUČASNÉ S MOŽNOSTÍ NOUZOVÉHO OTEVŘENÍ ZAMČENÝCH DVEŘÍ Z VENKOVNÍ STRANY. POVRCHOVÁ ÚPRAVA SVISLÝCH PLOCH DOTČENÝCH HYGIENICKÝCH ZAŘÍZENÍ BUDE DO VÝŠKY 2 200mm OD PODLAHY PROVEDENA KERAMICKÝM OBKLADEM (V ČÁSTI NOVĚ VZNIKLÉ UKLIDOVÉ MÍSTNOSTI DO VÝŠKY 1 600mm OD PODLAHY), KTERÝ BUDE NALEPEN LEPÍCÍ HMOTOU TOMU URČENOU NA OČIŠTĚNÝ, NAPENETROVANÝ, ROVNÝ, DOSTATEČNĚ ÚNOSNÝ PODKLAD A PO ŘÁDNÉM, ÚPLNÉM VYTVRDNUTÍ LEPÍCÍ HMOTY BUDE PROVEDENO VYSPÁROVÁNÍ KERAMICKÉ DLAŽBY SPÁROVACÍ HMOTOU TOMU URČENOU. PŘI PROVÁDĚNÍ KERAMICKÉHO OBKLADU STĚN SE PŘI SPOKOJENÁ POUŽITÍ UKONČOVACÍCH KOVOVÝCH PROFILŮ / LIŠT TVARU "L" A TAKÉ VYNECHÁNÍ ČÁSTI OBKLADU U UMYVADEL PRO MOŽNOST PROVEDENÍ / OSAZENÍ ZAPUŠTĚNÉHO ZRCADLA. POVRCHOVÁ ÚPRAVA OSTATNÍCH / ZBYVAJÍCÍCH SVISLÝCH PLOCH BUDE NOVĚ PROVEDENA VNITŘNÍ VÁPENNOU ŠTUKOVOU OMÍTKOU, KTERÁ BUDE PROVEDENA NA DOSTATEČNĚ ÚNOSNÝ (NUTNO ODSTRANIT STÁVAJÍCÍ VÝMALBU), OČIŠTĚNÝ, NAPENETROVANÝ A ROVNÝ PODKLAD. JAKO NOVÁ PODLAHOVÁ KRYTINA V DOTČENÝCH PROSTORÁCH JE NAVRŽENA KERAMICKÁ DLAŽBA (min. R10), KTERÁ BUDE NALEPENA LEPÍCÍ HMOTOU TOMU URČENOU NA OČIŠTĚNÝ, NAPENETROVANÝ, ROVNÝ, DOSTATEČNĚ ÚNOSNÝ PODKLAD A PO ŘÁDNÉM, ÚPLNÉM VYTVRDNUTÍ LEPÍCÍ HMOTY BUDE PROVEDENO VYSPÁROVÁNÍ KERAMICKÉ DLAŽBY SPÁROVACÍ HMOTOU TOMU URČENOU. VŠECHNY VÝŠE UVEDENÉ POVRCHOVÉ ÚPRAVY (OMÍTKY, DEKORY, APOD.) PROVEDE INVESTOR PŘED ZAHÁJENÍM REALIZACE. V ROZSAHU NOVĚ LEŽATÉ SPLAŠKOVÉ A DEŠŤOVÉ KANALIZACE, BUDE DOPLNĚNA VYBOURANÁ STÁVAJÍCÍ SKLADBA A POVRCHOVÁ ÚPRAVA PODLAHY ZE SITEJPCH MATERIÁLŮ A VE SITEJNÉ SKLADBĚ JAKO PŘED PROVEDENÍM BOURÁNÍ TĚTO SKLADBY. ROZVODY VNITŘNÍ VODOINSTALACE A ROZVODY VNITŘNÍ KANALIZACE BUDOU V DOTČENÝCH PROSTORÁCH PROVEDENY NOVĚ (VIZ. SAMOSTATNÁ ČÁST TÉTO DOKUMENTACE). STÁVAJÍCÍ DESKOVÁ OTOPNÁ TĚLESA BUDOU VYMĚNĚNA ZA NOVÁ A BUDOU NAPOJENA NA STÁVAJÍCÍ ROZVODY ÚSTŘEDNÍHO VYTÁPĚNÍ. PRO MOŽNOST REGULACE VYTÁPĚNÍ BUDOU K JEDNOTLIVÝM NOVÝM DESKOVÝM OTOPNÝM TĚLESŮM OSAZENY TERMOSTATICKÉ HLAVICE. STÁVAJÍCÍ ROZVODY ÚSTŘEDNÍHO VYTÁPĚNÍ JSOU PROVEDENY JAKO POVRCHOVÉ, PROTO BUDE STÁVAJÍCÍ NÁTĚR ODSTRANĚN, POVRCH OČIŠTĚN A POTÉ BUDE PROVEDEN NOVÝ NÁTĚR TĚCHTO ROZVODŮ ÚSTŘEDNÍHO VYTÁPĚNÍ V ODSTÍNU PODLE VÝBĚRU INVESTORA. VNITŘNÍ ELEKTROINSTALACE BUDE V DOTČENÝCH PROSTORÁCH PROVEDENA NOVĚ. NAPOJENÍ NOVÝCH ROZVODŮ VNITŘNÍ ELEKTROINSTALACE NA STÁVAJÍCÍ ROZVODY VNITŘNÍ ELEKTROINSTALACE BUDE PROVEDENO V NAPOJOVACÍCH BODECH, KTERÉ URČÍ INVESTOR PŘED ZAHÁJENÍM REALIZACE. NOVÉ ROZVODY VNITŘNÍ ELEKTROINSTALACE BUDOU PROVEDENY Z MĚDĚNÝCH KABELŮ CYKY POLE PLATNÝCH PŘEDPISŮ A NOREM.

PŘI ODSTRANĚNÍ STÁVAJÍCÍCH VNITŘNÍCH VÝPLNÍ OTVORŮ SE PŘEDPOKLÁDÁ PONECHÁNÍ STÁVAJÍCÍCH OCELOVÝCH ZÁRUBNÍ. PŘED ZAHÁJENÍM REALIZACE NUTNO OVĚŘIT, ZDA JSOU TYTO ZÁRUBNĚ VE VYHOVUJÍCÍM STAVU CO SE JEJICH OSAZENÍ A ROVNATOSTI TÝKÁ. POKUD BY BYLY V NEVYHOVUJÍCÍM STAVU, JE NUTNÉ TYTO ZÁRUBNĚ VYBOURAT A OSADIT NOVÉ OCELOVÉ DVEŘNÍ ZÁRUBNĚ (IDEÁLNĚ S TĚSNĚNÍM).

ZPŮSOB NAKLÁDÁNÍ S ODPADY PO DOBU VÝSTAVBY SE BUDE ŘÍDIT ZÁKONEM č.541/2020 Sb. A SOUVISEJÍCÍMI VYHLÁŠKAMI. VEŠKERÉ ODPADY VZNIKLÉ PŘI VÝSTAVBĚ BUDOU TŘÍDĚNY PODLE DRUHU A KATEGORIE A NÁSLEDNĚ ODVÁŽENY NA SKLÁDKU PODLE DRUHU A KATERGORIE TOMU URČENOU.

NOVÝ ROZSAH A TAKÉ PŘESNÝ TYP PŘEDPOKLÁDANÝCH SVÍTIDEL V DOTČENÝCH PROSTORÁCH JE PODROBNĚJI SPECIFIKOVÁN V SAMOSTATNÉM VÝPOČTU UMĚLÉHO OSVĚTLENÍ, KTERÝ JE NEDÍLNOU SOUČÁSTÍ TÉTO DOKUMENTACE.

OSAZENÍ VEŠKERÝCH ZAŘIZOVACÍCH PŘEDMĚTŮ A DOPLŇKŮ HYGIENICKÝCH ZAŘÍZENÍ (OSOUŠEČE RUKOU, APOD.) MUSÍ BÝT PROVEDENO V SOULADU S NORMOU ČSN 73 4108.

PŘED ZPROVOZNĚNÍM NOVĚ PROVEDENÝCH ROZVODŮ VNITŘNÍ ELEKTROINSTALACE BUDE PROVEDENA JEJICH REVIZE, KTERÁ BUDE PO DOKONČENÍ REALIZACE PŘEDÁNA INVESTOROVI. PŘED ZPROVOZNĚNÍM NOVĚ PROVEDENÝCH ROZVODŮ VNITŘNÍ VODOINSTALACE BUDE PROVEDENA JEJICH TLAKOVÁ ZKOUŠKA, KTERÁ BUDE PO DOKONČENÍ REALIZACE PŘEDÁNA INVESTOROVI. PŘED ZPROVOZNĚNÍM NOVĚ PROVEDENÝCH ROZVODŮ VNITŘNÍ KANALIZACE BUDE PROVEDENA JEJICH ZKOUŠKA TĚSNOSTI, KTERÁ BUDE PO DOKONČENÍ REALIZACE PŘEDÁNA INVESTOROVI.

S

ZODPOVĚDNÝ PROJEKTANT: Jakub Šimek	AUTOR: Jakub Šimek	PROJEKTOVÁ KANCELÁŘ Jakub Šimek – PROJEKTY POZEMNÍCH STAVEB Masarykova 324, 564 01 Žamberk, IČ: 08856044 e-mail: simekprojekt@seznam.cz, tel.: 737 177 541, datová schránka: h3ag2kh
INVESTOR: Krajský úřad Pardubického kraje Komenského nám.125, 532 11 Pardubice		
AKCE: k.ú. Letohrad, zam.č.st. 932/1, 1619, 1620 a parc.č. 262/10 **STAVEBNÍ ÚPRAVY HYGIENICKÉHO ZAŘÍZENÍ - SOU LETOHRAD**		MĚŘÍTKO: 1:25 Č. ZAKÁZKY: 2026-25 STUPEŇ PD: DSP
OBSAH VÝKRESU: PŮDORYS DOTČENÉ ČÁSTI NOVÝ STAV	Č. VÝKRESU: D.04	Č. PARE: